

Die Briefmarken

Federation
Rhodesia - Nyasaland
1954 - 1963

Central African Federation of North &
South Rhodesia / Nyasaland Protectorate



1.1.2013

- 1963 1112 Nyasaland erlangte seine eigene Posthoheit
- 1963 1231 Die Föderation Rhodesia-Nyasaland endet
- 1964 0706 Nyasaland wird unabhängiges Dominion (Utulu Malawi)
- 1966 0706 Nyasaland/Malawi wird Republik
- 1971 0215 Afrikanisierung kolonialer Namen und *Dezimalwährung

VERLAG RICHARD BOREK - BRAUNSCHWEIG



Messrs. S. Kelly.,

P.O. Box 211,

KITWE. N.R.

Abs. - Vorhand:
Total Guaranteed Products
F. O. Charlton
Century House
Baker Ave.
Salisbury
P.O.B.



S. Kelly,

P.O. Box 211

Kitwe

N. R.

UN SIÈCLE APRÈS LIVINGSTONE
6 - RHODÉSIE
Paysage du Wumba



IMPRIMÉ



Docteur,

Santé des corps, paix des âmes,
double but de la mission
LIVINGSTONE.

Vaincre sans effet secondaire
les déséquilibres nerveux, les
insomnies, les psychasthénies, tel
est l'idéal d'un neurotonique sans
toxicité.

Votre tout dévoué

IONYL

Photo : Rhodesian Tourist Bureau

Dræger, Imp.

Laboratoires LA BIOMARINE, Dieppe, France

Dr NOUGUIER,
ANSE,
(Rhône)
FRANCE



Messrs. Deutsche Bank A.G.,

KOELN 1,

Postschliessfach 350,

Western Germany.



ZIMBABWE

Messrs. Deutsche Bank, A.G.,

Filiale Köln,

Postschliessfach 350,

KOELN, 1.

Western Germany.

Banken # gelo (innen) Aufg 1960/1025 Bulawa;
AO Köln 1 (intern) 1960/1029 (4 Tg Lfzeit)

Banken # dito Effektenkauf ↓ gelo (innen)
Aufg 1960 07 27 Bulawa: Prüfer Werbe-
© mit arbeitslog. Stille Zimbabwe
Ank Köln 1 (intern) 1960/0630 (3 T Lfzeit)



Messrs A. Quiding & Son (Pty) Ltd.,
 P.O. Box 6424,
 JOHANNESBURG,
 S. Africa.

2 1/2d
 1957 →
 RSA

Rusaka, N. Rhodesia
 Oct. 14, 1955
 POST CARD
 BRITISH MADE
 CORRESPONDENCE ADDRESS ONLY

This is the prize European miners' swimming pool in the Copperbelt -- longest in length. Have just spent a fortnight in N. Rhodesia -- in Lusaka, the Capital, & on the Copperbelt. Came 600 miles by car from Salisbury to Ennsdorf, the newest mine, 7 miles from Belgian Congo. Had a passenger on part of the trip but drove 200 miles from Lusaka to Luanshya by myself made the Copperbelt circuit alone. This has probably been the most interesting fortnight of my life, meeting top officials including African miners' workers.

Mr. & Mrs. James Southall Wilson
 1815 Rugby Place
 Charlottesville
 Virginia
 U. S. of America



3d
 1955 →
 USA
 Ohusaka
 551019
 Txt wold
 abentent
 lid: "
 Most in-
 terested
 fortnight
 of my
 life"

gd McF2 1960
 → D. Txt:
 Konzertaufnahme
 in Bulawayo
 recorded

BY AIR MAIL
 PAR AVION

38. Bulawayo.
 Photo: T. V. Bulpin.

Ein W. 3. 10/11/60
 von Johannesburg aus
 Bulawayo sendet
 25. 10. 1960
 den Herrn Ernst
 aus Gerdaustr. 10
 Gerdaustr. 10
 Gerdaustr. 10

HOWARD TIMMINS (PTY.) LTD.
 109 Long Street, Cape Town.

Tam.
 G. Sasowski
 Annetter Drosselstr.
 Paderborn
 W.-Germany



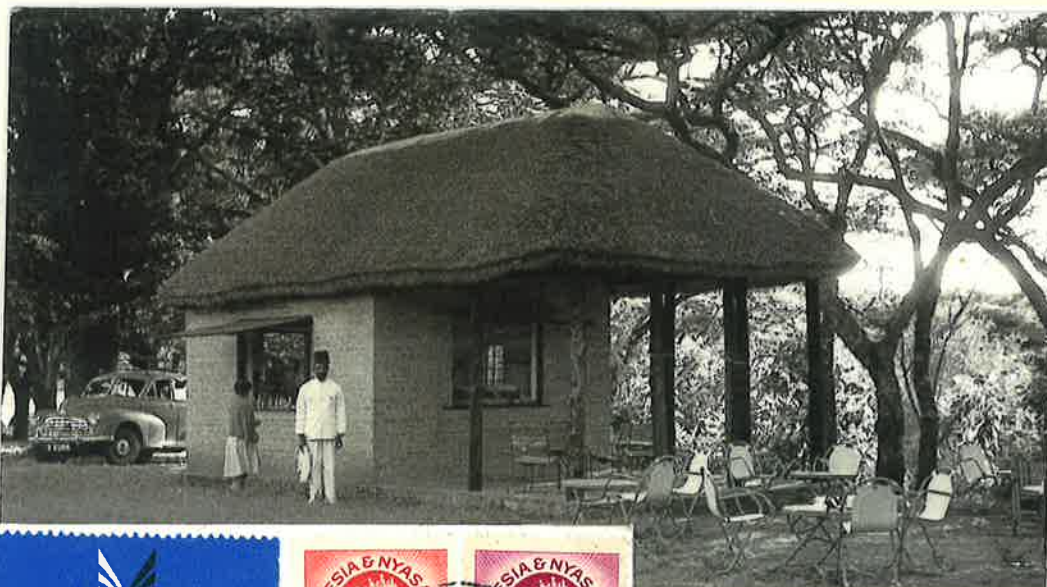

16/8/56
 Liebe Therese, lieber Otto!
 Auf dem Rückweg
 von unserer großen Rhodesien-Tour sind
 wir heute hier bei den Zimbabwe Ruinen.
 Das hätte ich mir auch nicht träumen
 lassen! Die Ausmaße sind phantastisch!
 Ich erzähle dir alles in meinem Brief.
 Leicht, es geht um die 1. Kammer.
 Am 2. 3. 4. 5. 6. 7. 8. 9. 10. 11. 12. 13. 14. 15. 16. 17. 18. 19. 20. 21. 22. 23. 24. 25. 26. 27. 28. 29. 30. 31. 32. 33. 34. 35. 36. 37. 38. 39. 40. 41. 42. 43. 44. 45. 46. 47. 48. 49. 50. 51. 52. 53. 54. 55. 56. 57. 58. 59. 60. 61. 62. 63. 64. 65. 66. 67. 68. 69. 70. 71. 72. 73. 74. 75. 76. 77. 78. 79. 80. 81. 82. 83. 84. 85. 86. 87. 88. 89. 90. 91. 92. 93. 94. 95. 96. 97. 98. 99. 100. 101. 102. 103. 104. 105. 106. 107. 108. 109. 110. 111. 112. 113. 114. 115. 116. 117. 118. 119. 120. 121. 122. 123. 124. 125. 126. 127. 128. 129. 130. 131. 132. 133. 134. 135. 136. 137. 138. 139. 140. 141. 142. 143. 144. 145. 146. 147. 148. 149. 150. 151. 152. 153. 154. 155. 156. 157. 158. 159. 160. 161. 162. 163. 164. 165. 166. 167. 168. 169. 170. 171. 172. 173. 174. 175. 176. 177. 178. 179. 180. 181. 182. 183. 184. 185. 186. 187. 188. 189. 190. 191. 192. 193. 194. 195. 196. 197. 198. 199. 200. 201. 202. 203. 204. 205. 206. 207. 208. 209. 210. 211. 212. 213. 214. 215. 216. 217. 218. 219. 220. 221. 222. 223. 224. 225. 226. 227. 228. 229. 230. 231. 232. 233. 234. 235. 236. 237. 238. 239. 240. 241. 242. 243. 244. 245. 246. 247. 248. 249. 250. 251. 252. 253. 254. 255. 256. 257. 258. 259. 260. 261. 262. 263. 264. 265. 266. 267. 268. 269. 270. 271. 272. 273. 274. 275. 276. 277. 278. 279. 280. 281. 282. 283. 284. 285. 286. 287. 288. 289. 290. 291. 292. 293. 294. 295. 296. 297. 298. 299. 300. 301. 302. 303. 304. 305. 306. 307. 308. 309. 310. 311. 312. 313. 314. 315. 316. 317. 318. 319. 320. 321. 322. 323. 324. 325. 326. 327. 328. 329. 330. 331. 332. 333. 334. 335. 336. 337. 338. 339. 340. 341. 342. 343. 344. 345. 346. 347. 348. 349. 350. 351. 352. 353. 354. 355. 356. 357. 358. 359. 360. 361. 362. 363. 364. 365. 366. 367. 368. 369. 370. 371. 372. 373. 374. 375. 376. 377. 378. 379. 380. 381. 382. 383. 384. 385. 386. 387. 388. 389. 390. 391. 392. 393. 394. 395. 396. 397. 398. 399. 400. 401. 402. 403. 404. 405. 406. 407. 408. 409. 410. 411. 412. 413. 414. 415. 416. 417. 418. 419. 420. 421. 422. 423. 424. 425. 426. 427. 428. 429. 430. 431. 432. 433. 434. 435. 436. 437. 438. 439. 440. 441. 442. 443. 444. 445. 446. 447. 448. 449. 450. 451. 452. 453. 454. 455. 456. 457. 458. 459. 460. 461. 462. 463. 464. 465. 466. 467. 468. 469. 470. 471. 472. 473. 474. 475. 476. 477. 478. 479. 480. 481. 482. 483. 484. 485. 486. 487. 488. 489. 490. 491. 492. 493. 494. 495. 496. 497. 498. 499. 500. 501. 502. 503. 504. 505. 506. 507. 508. 509. 510. 511. 512. 513. 514. 515. 516. 517. 518. 519. 520. 521. 522. 523. 524. 525. 526. 527. 528. 529. 530. 531. 532. 533. 534. 535. 536. 537. 538. 539. 540. 541. 542. 543. 544. 545. 546. 547. 548. 549. 550. 551. 552. 553. 554. 555. 556. 557. 558. 559. 560. 561. 562. 563. 564. 565. 566. 567. 568. 569. 570. 571. 572. 573. 574. 575. 576. 577. 578. 579. 580. 581. 582. 583. 584. 585. 586. 587. 588. 589. 590. 591. 592. 593. 594. 595. 596. 597. 598. 599. 600. 601. 602. 603. 604. 605. 606. 607. 608. 609. 610. 611. 612. 613. 614. 615. 616. 617. 618. 619. 620. 621. 622. 623. 624. 625. 626. 627. 628. 629. 630. 631. 632. 633. 634. 635. 636. 637. 638. 639. 640. 641. 642. 643. 644. 645. 646. 647. 648. 649. 650. 651. 652. 653. 654. 655. 656. 657. 658. 659. 660. 661. 662. 663. 664. 665. 666. 667. 668. 669. 670. 671. 672. 673. 674. 675. 676. 677. 678. 679. 680. 681. 682. 683. 684. 685. 686. 687. 688. 689. 690. 691. 692. 693. 694. 695. 696. 697. 698. 699. 700. 701. 702. 703. 704. 705. 706. 707. 708. 709. 710. 711. 712. 713. 714. 715. 716. 717. 718. 719. 720. 721. 722. 723. 724. 725. 726. 727. 728. 729. 730. 731. 732. 733. 734. 735. 736. 737. 738. 739. 740. 741. 742. 743. 744. 745. 746. 747. 748. 749. 750. 751. 752. 753. 754. 755. 756. 757. 758. 759. 760. 761. 762. 763. 764. 765. 766. 767. 768. 769. 770. 771. 772. 773. 774. 775. 776. 777. 778. 779. 780. 781. 782. 783. 784. 785. 786. 787. 788. 789. 790. 791. 792. 793. 794. 795. 796. 797. 798. 799. 800. 801. 802. 803. 804. 805. 806. 807. 808. 809. 810. 811. 812. 813. 814. 815. 816. 817. 818. 819. 820. 821. 822. 823. 824. 825. 826. 827. 828. 829. 830. 831. 832. 833. 834. 835. 836. 837. 838. 839. 840. 841. 842. 843. 844. 845. 846. 847. 848. 849. 850. 851. 852. 853. 854. 855. 856. 857. 858. 859. 860. 861. 862. 863. 864. 865. 866. 867. 868. 869. 870. 871. 872. 873. 874. 875. 876. 877. 878. 879. 880. 881. 882. 883. 884. 885. 886. 887. 888. 889. 890. 891. 892. 893. 894. 895. 896. 897. 898. 899. 900. 901. 902. 903. 904. 905. 906. 907. 908. 909. 910. 911. 912. 913. 914. 915. 916. 917. 918. 919. 920. 921. 922. 923. 924. 925. 926. 927. 928. 929. 930. 931. 932. 933. 934. 935. 936. 937. 938. 939. 940. 941. 942. 943. 944. 945. 946. 947. 948. 949. 950. 951. 952. 953. 954. 955. 956. 957. 958. 959. 960. 961. 962. 963. 964. 965. 966. 967. 968. 969. 970. 971. 972. 973. 974. 975. 976. 977. 978. 979. 980. 981. 982. 983. 984. 985. 986. 987. 988. 989. 990. 991. 992. 993. 994. 995. 996. 997. 998. 999. 1000.

POST BY AIR MAIL



S. RHODESIA

Herrn + Frau
 Otto Weidner
 München 45
 Lilulisch 29
 Germany

Tea Kiosk Sheppards Hotel Zimbabwe Ruins. Southern Rhodesia

*Dr. Reisendes 1956
 beeindruckt von den
 Zimbabwe Ruins
 (Foto vom "Kiosk"
 des dortigen
 Sheppards Hotel
 gd 1856 -> (D)
 Oot?
 AKC 22023,82*

*Schöne EF
 1359: 1/3
 na. salt.
 Destination
 (RL)
 Rü: Lees
 Sigi 193-*

BY AIR MAIL



*Mrs Robinson
 5, Kenilworth Road
 Rathgar
 Dublin
 Ireland*

BY AIR MAIL

AIR LETTER

IF ANYTHING IS ENCLOSED
THIS LETTER WILL BE SENT
BY ORDINARY MAIL.



LEAFLET REVIVALISM. BOX 3457

TERMINAL ANNEX

LOS ANGELES 54

CALIFORNIA

U.S.A.

← Second fold here →
Sender's name and address:—

AB

R. WELANSKY

3190 QUEENS PARK WEST

BULAWAYO

S. RHODESIA.

AFRICA.

To open cut here →

→ To open cut here

NGK 2007: No 1 y € 15- o. Zus.-
Frankatur: 12 d → USA 1956
(nur als Referenz z. 2. vorh. Ex.)

Missionar Welansky bittet (wohl)
US-amerikan. Ki.-Gemeinde
um Unterstützung trotz/wg. des
Dollalembargos.

Rü: AB-Zensur? ☉?
beschä!

BY AIR MAIL
PAR AVION



7. G. Ich sitze nach dem Essen
in Beit Bridge am Limpopo, also
an der südlich-östlich-südwestl.
Grenze. Ich muss bis 14:00 warten, bis
der Grenzübergang hat Mittagpause.
Gegenüber ist die Post (Postamt hier
geschlossen). Ich hoffe, dass Sie schon
Giraffes. neue Marken hat;
Photo: T. V. Bulpin. Heilung für Sie
14.8.59

HOWARD TIMMINS (PTY.) LTD.
109 Long Street, Cape Town.

Frau
Gerhard Kraft
Gebäude 17
(Via Bielefeld)
Germany!



S. SMITH & Co.

P.O. Box 1541

248

2 MAY 1961 526658

SALISBURY

13 1/2 d 1359
→ D (phil. 3)

K2 gr. aus
Beitbridge, am
Limpopo bei
ju RSA/SRho
Früher 131111
(Rü: Giraffe)

3d BuF
13527, Rü--
Inlandspost
JK20030ft

2d 1361
ufrkt?
m. Werbe
→ CH
Brosch. GIT 22:15

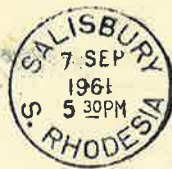

CHECK ADDRESS
IF INCOMPLETE
ADVISE WRITER

Agath Walker
Elenorestr. 20
Zürich, Switzerland



Ad

Im obern Misox
Photo Wolgensinger



MANY THANKS FOR YOUR GOOD
WISHES FOR CHRISTMAS AND
THE NEW YEAR WHICH ARE
HEARTILY RECIPROCATED.

HANS VOGT & FAMILY

J. Vogt

Hans is now
in Europe.

9F230546

Schweizer Wanderkalender 1958

Schweiz. Band für Jugendherbergen

Mr. B.P.A. Faulkner

Norwich Union Life
Insurance Society

KAAPSTAD

South Africa





14-145!



1d 2d
125 x 14
Coil →





1959 SG 18-31





The Secretary,
St. Cyprians School,
CAPE TOWN.

AIR MAIL.

Jul 1956

ll. b. s. h. ä -- JfK 0804



Mr. V. Kyprianides,
Boumboulina Str. 8,
Nicosia,
Cyprus

Abs=rü, A 570423, JfK 0804

**PHILATELIC SOCIETY
OF RHODESIA**



1855 CENTENARY OF
DISCOVERY OF
VICTORIA FALLS **1955**

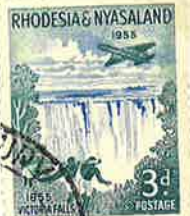

KEITH'S AUCTIONS
28 Railway Avenue
(Opposite Railway Station)

Salisbury

FIRST DAY COVER — 15TH JUNE, 1955

JfK 0804

BY AIR MAIL

AIR LETTER

IF ANYTHING IS ENCLOSED
THIS LETTER WILL BE SENT
BY ORDINARY MAIL.



Herrn & Frau

Lüss

Hotel Pension Lüss

Friesenberg Strasse

Baden = Baden

Western Zone

BY AIR MAIL
PAR AVION
AIR LETTER
AEROGRAMME

1953

USE THE
SAVINGS BANK
SUNGANI N
ZANU KU POS



o: LFAx NAK'07:15E
Abs: Strauss, Mufulira NRh.
(Reisedank # oh. pol. Pol.)
oh.rüs.Vm^e; 08023-

m: Δ Abs: Heinz Ehlbede,
Blantyre ny 630618

u: Abs: R. Tiedt % Dt. Gk
Salisbury / Südrhodesia
01855 nominale 1/6

VISIT
RHODESIA & NYASALAND



VISIT THE
GAME RESERVES

VIA AIR MAIL
MIT LUFTPOST
PAR AVION



Herrn

Hans-Richard Bornschlegel

Einhornapotheke

Speyer / Rhein

Germany

17.17

KALULUSHI MANAGEMENT BOARD



Cooperbelt Joint Council African President
Fund,

Box 197

Madala.

بالبريد الجوي
AIR MAIL
PAR AVION

空郵



Madala Municipal Council

P.O. Box 197

Madala

19-12-1961
 Best wishes from Southern Rhodesia! Too late to wish you a happy Christmas, but I think you will enjoy this colour picture of Salisbury. I return to England on the 27th February. My purpose in coming here is to visit my parents, who have emigrated. Hoping to visit Berlin again before long - David Fairbairn
 18. Salisbury
 Photo: T. V. Bulpin. P.S. Have just read Mann's "Buddenbrooks".

HOWARD TIMMINS (PTY.) LTD.
 109 Long Street, Cape Town.

POST CARD



Georg Baer
 Berlin/Charlottenburg 2,
 Goethestrasse 70,
 GERMANY.

1961: 6d → Ⓣ
 Schreib besucht
 nach SRho
 ausgewanderte
 Eltern

C.T. LTD.

بائبريد الجوى
AIR MAIL
PAR AVION

1963: 1/6
 sein
 Abs. LP
 → Ⓣ

Firma
 B. Kietsche
 Biberbad
 Baden Germany

25, 27

Four Rhodesia and Nyasaland
 EXPERIENCES HAVE COME OUR WAY. HERE
 IN THIS BEAUTIFUL COUNTRY. VERY
 FORTUNATELY FOR OUR GROUP OF
 11 AMERICANS, WE HAVE ALWAYS
 HAD AN EQUAL NUMBER OF
 AFRICANS LIVING WITH US. I THINK
 WE HAVE BEEN ABLE TO GET
 MUCH MORE THAN A TOURIST'S
 VIEW OF THIS COMPLICATED COUNTRY
 REGARDS - BOE CRAIG

Pygmy Kingfisher.
 (Colour photograph by Roy Creeth)

A KINGSTONS CARD
 DR. PAUL TREAT - THE SUMMER
 PUBLISHED BY KINGSTONS LTD. ON BEHALF OF
 THE RHODESIA & NYASALAND TOURIST BOARD

POST CARD
 DR. PAUL TREAT
 DOLORES ST.
 STANFORD 8-10-62
 CALIFORNIA
 U.S.A.

1962 → USA 1/3
 nettes Festungsß;
 lebte in Grop.
 immer häufiger
 mit Einheimi-
 selen (Afrikan-
 ern)

Printed by Rhodesian Printers, Salisbury

R Salisbury (17)
Southern Rhodesia
No 5698

Rhodesia and Nyasaland

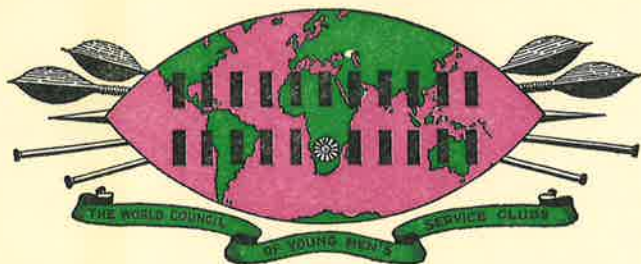

CONFERENCE 8TH TO 15TH SEPTEMBER, 1963
UNIVERSITY COLLEGE OF RHODESIA AND NYASALAND
SALISBURY, S.R.

First Day Cover - 11th September, 1963



Mogens Halbye,
Teglvaenget 4,
Charlottønlund,
DENMARK.

Ku Oval
Bulawa
Kaitwe

R Kitwe (2)
Northern Rhodesia
No 0916

FEDERATION OF RHODESIA
and NYASALAND



FIRST DAY COVER — Issued by THE PHILATELIC SOCIETY OF RHODESIA



To.....
JOSEPH LAZARUS
..... P.O. Box 803
..... BULAWAYO
..... S. RHODESIA

R Salisbury (24)
Southern Rhodesia
No 9458

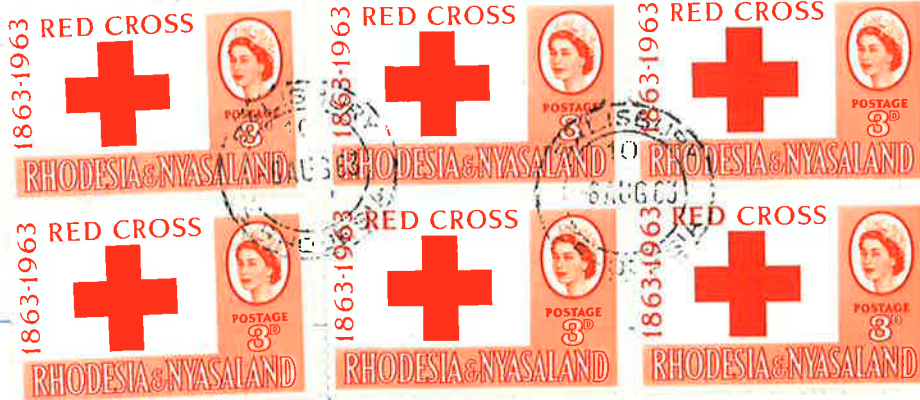

Mr. Reinhold May
89, Pappelstr.
BREMEN
Germany

11

SG 47 ex 1963 MeFG x 3d = 18d → HB (Mk ny)
R# : 2K Amlo (3 postal. 2) " P.O. Bulawayo
630807 Registration " ex Felzen 1708 ny
U: ↓ R# 20 wie vo. eindeutig üfr! (R# ?)
ex Felzen 1708 ny

R Bulawayo (10)
Southern Rhodesia
No 1381

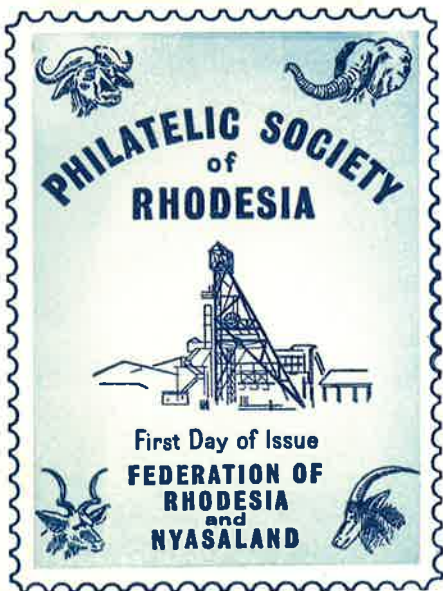

JOSEPH LAZARUS
P.O. Box 803
BULAWAYO
S. RHODESIA

1960-63 56 30-43[643-6]

○
Royal
Visit
SST



BY AIR MAIL
PAR AVION



USE THE SAVINGS BANK
SUNGAI
ZANU KU POST OFFICE



W.P. J. Smith & Co.
P.O. Box 1541
Jalibury

1475

03841 * 18.7.63

S. Rhod

Tr: Abs & Co © 090428K

BY AIR MAIL



The General Secretary,
International Confederation of
Free Trade Unions,
24, rue du Lombard,
Brussels - 1,
Belgium.

BY AIR MAIL
PAR AVION



The Honorary Treasurer,
The Royal Philatelic Society,
41 Devonshire Place,
LONDON, W.1,
England.

Jan. 1961

-- 2510504



BY AIR MAIL
PAR AVION

Mr. & Mrs.

Dr. Max Noetzi,
1779, Twenty-second Avenue,
SAN FRANCISCO, 22,

U.S.A.

Calif.

Rii
Sifi
1933-

Farmers



Navigation Supplies Co.



P. O. Box 1731

Johannesburg.

First Day Cover

R Salisbury (1)
Southern Rhodesia
No 1211

*Federation of Rhodesia
and Nyasaland*

**70TH ANNIVERSARY
OF PRODUCTION**

1893 **1963**
THIRD WORLD TOBACCO
SCIENTIFIC CONGRESS
18th — 26th FEBRUARY, 1963
SALISBURY
FIRST INTERNATIONAL
TOBACCO TRADE CONGRESS
6th — 16th MARCH 1963
SOUTHERN RHODESIA



To Messrs. Pushstamps,

6 Rushington Avenue,

TOTTENHAM, HANTS., ENGLAND.



SG 43-46 ex 1963 FDC 19630218; Pü 2 x 0 w. Vo S, 6 Abs.

AIR MAIL.



Mrs M. M. Wright,
59 Bank Road,
Johannesburg,
East London,
C.P.

FIRST DAY COVER.

o. Abs. / offe. / 24.6.94
F.D.C. wie
S. 11 li.,
ab. präp
des O!
LP wa.
East Lond.
(UK oder
RSA?)

Malawi

Lexikon 1995 (Ha'bg.) MW



Mit der Niederlage des seit 28 Jahren regierenden Präsidenten Hastings Kamuzu Banda (MCP) bei den ersten freien Wahlen seit der Unabhängigkeit 1964 endete am 17. 5. 1994 eines der letzten Einparteiensysteme in Afrika. Der mit 47,2% der Stimmen gewählte Nachfolger Bakili Muluzi (UDF) bildete eine Koalitionsregierung mit der drittstärksten Partei, AFORD.

Sturz des Diktators: Das Regime von Präsident Banda hatte 1993 unter dem Druck der wachsenden Opposition und der internationalen Kreditgeber in politische Reformen eingewilligt. Das alte Parlament verabschiedete am 16. 5. 1994 eine Übergangsverfassung, die die Alleinregierung der Malawi Congress Party (MCP) beendete und die Befugnisse der Staatsgewalt einschränkte. Banda unterlag bei den Präsidentschaftswahlen mit 33,5% der Stimmen. Er wurde am 6. 1. 1995 des Mordes an vier Politikern angeklagt.

MCP-Dissident gewählt: Muluzi war bis 1982 Mitglied der MCP und hatte verschiedene Ministerämter in Bandas Kabinett inne. 1992 gründete er die Oppositionspartei United Democratic Front (UDF) und übernahm deren Vorsitz. Die neue Regierung nannte den Kampf gegen Armut, Korruption und Analphabetismus als vorrangige Ziele.

Finanzhilfe: Nach einer Mißernte drohte Ende 1994 rd. einem Drittel der Bevölkerung eine Hungersnot. Hilfsorganisationen und Geberländer sagten im Dezember 1994 für 1995 und 1996 insgesamt 192 Mio Dollar Kredite zu. M. zählte 1992 zu den zehn ärmsten Ländern der Welt. Wichtigster Wirtschaftszweig war die Landwirtschaft. Der Anteil von Entwicklungshilfe am Staatshaushalt betrug Anfang der 90er Jahre rd. 80%.

	Staatsname	Republik Malawi	
	Mitgliedschaften	AKP, Commonwealth, OAU, SADC, UNO	
	Hauptstadt	Lilongwe 220 300 Einw.	
	Lage	33°-37° östl. Länge	MEZ + 1
		9°-17° südl. Breite	
	Fläche	118 484 km² (WR 97)	
		Wald 37,4%	Agrar 18,0%
Weide 19,5%		Sonstige 25,1%	
Klima	Jan.	22 °C	208 mm
	Juli	16 °C	0 mm

POLITIK

Staatsform	Präsidentiale Republik (seit 1966)		
Staatsoberhaupt	Bakili Muluzi (seit 21. 5. 1994, UDF) * 17. 3. 1943		
Regierungschef	Bakili Muluzi (seit 21. 5. 1994, UDF) * 17. 3. 1943		
Regierung	UDF/AFORD (seit 1994)		
Parlament	Nationalversammlung 177 Sitze (Wahl vom 17. 5. 1994)		
Legislaturperiode 5 Jahre	UDF (Süden)	84	Offen
	MCP (ehem. Einheitspartei)	55	
	AFORD (Norden)	36	

BEVÖLKERUNG/SOZIALES

Einwohner	Wachstum pro Jahr		Bevölkerungsdichte	
1993 10,6 Mio (WR 67)	1980-1992	3,2%	1993	89,3/km² (WR 74)
2000 12,6 Mio (WR 64)	1992-2000	2,5%	2000	106,5/km² (WR 68)
Lebenserwartung 1992	Altersaufbau	1991	Entwicklungsstand	
Männer 44 J	Frauen 45 J	0-14 J 46,9%	Urbanisierung 12%	
Malawi 64 J	45 J	15-64 J 49,7%	Alphabetisierung 42%	
Weit Ø 64 J	68 J	über 64 J 3,4%	Einw. pro Arzt 45 740	
Städte 1987	Religionen 1980		Ethnische Gruppen 1983	
Blantyre 402 500	Christen 64,5%	Marawi 58,3%		
Lilongwe 220 300	Protestanten 33,7%	Lomwe 18,4%		
Mzuzu 115 000	Katholiken 27,6%	Yao 13,2%		
Zomba 25 000	Volksreligionen 19,0%	Ngoni 6,7%		
Karonga 13 000	Moslems 16,2%	Sonstige 3,4%		
Nkhotakota 10 000	Sonstige 0,3%			

Sprachen Englisch (Amtssprache), Chichewa, Lomwe, Yao, Tumbuka, Sena u. a.

WIRTSCHAFT

Konjunkturindikatoren	1990	1991	1992
Arbeitslosenquote	k. A.	k. A.	k. A.
Inflationsrate	11,8%	12,6%	23,1%
BSP pro Einwohner	200 \$	230 \$	230 \$ ²⁾
Wirtschaftswachstum	4,6%	6,5%	-8,0%
BIP-Entstehung 1992	Exportgüter 1991	1991	Abnehmerländer 1991
Dienstleistung 50,0%	Tabak 75,6%	Großbritannien 21,0%	
Landwirtschaft 28,3%	Tee 8,0%	USA 12,8%	
Industrie 21,7%	Zucker 6,1%	Deutschland 10,5%	
Erwerbstätigkeit 1991	Importgüter 1991	Lieferländer 1991	
Landwirtschaft 75%	Fertigwaren 40,6%	Südafrika 36,8%	
Dienstleistung 20%	Maschinen 14,9%	Großbritannien 17,1%	
Industrie 5%	Fahrzeuge 14,3%	Deutschland 6,3%	

Währung 1 Malawi-Kwacha (MK) = 100 Tambala, 1 MK = 0,10 \$ (30. 9. 1994)

1) Davon 20% Wasser; 2) 1993: 220 \$

S. 270 © Harenberg

ⓐ 1/- □ 1955 → ⓑ
 wohl üfekt!
 Ri: schlecht kol. Falls!
 ⓓ Business Form # 1957
 → ?
 ⓔ 3/- # Business 1958
 (desk. wohl 2 üfekt)
 Ri: nur Dr Vm # 9/1957

POST CARD

For Correspondence only

AIR MAIL

Address only to be written

RHODESIA & NYASALAND
1955
1/2
POSTAGE

Au bonjour de
 Grand Père et
 Grand Mère
 14/11/55

Mlle Nadine Le Juelle
 5 Av. du Bosquet
 Overysse
 Belgique

DEVIL'S CATARACT AND FIRST GORGE,
 VICTORIA FALLS, RHODESIA Ref. 53
 RED LINE SERIES Colour Photo: Lynn Acutt
 E.P. & C.P. Dbn.

BOX 1598
 BULAWAYO

RHODESIA & NYASALAND
1/3

S.R.
Nyasaland

BY AIR MAIL

PAR AVION

Barclays Bank
 (Dominion,
 Colonial &
 Overseas)

BY AIR MAIL

PAR AVION

O. H. M. S.

RHODESIA & NYASALAND
1/2
RHODESIA & NYASALAND
2/4

MG. Albeko-Schulmaschinen G.m.b.H.
 (16) Frankfurt (Main)
 Frankenallee 2-4,
 WESTERN GERMANY.

PLEASE CONSERVE SOIL AND WATER; WE DEPEND ON THEM.

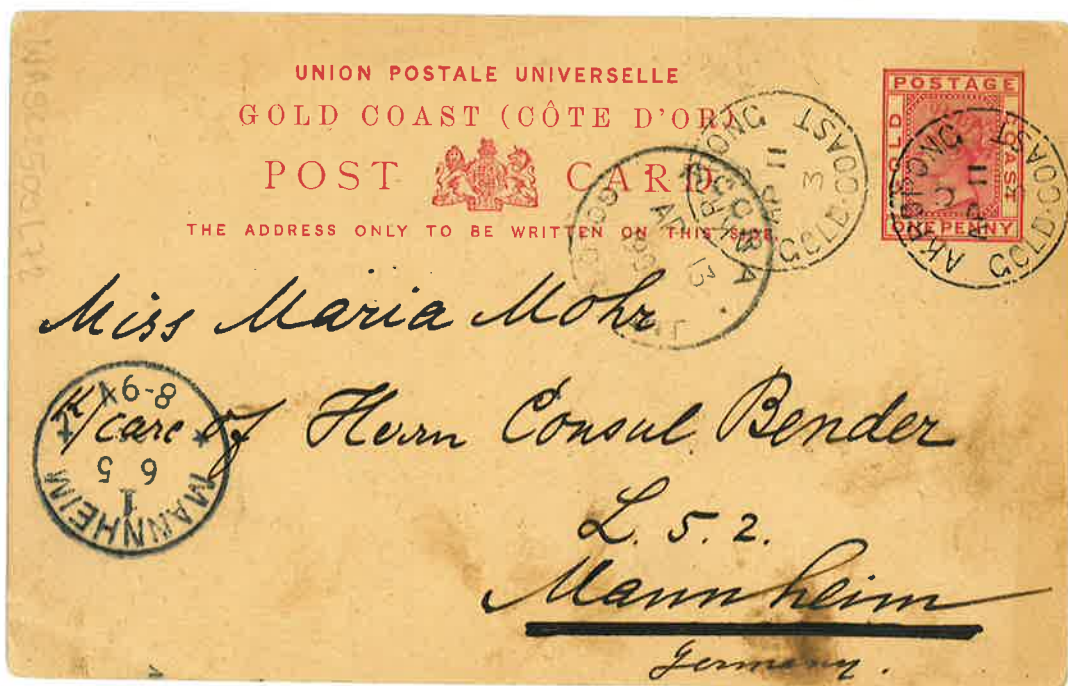

UNION POSTALE UNIVERSELLE
GOLD COAST (CÔTE D'OR)

POST CARD

THE ADDRESS ONLY TO BE WRITTEN ON THIS SIDE.



Charles Meffran v. l. Glad
in Koenigsberg
Wurtemberg
Germany.



